

人体常用穴位正面图

人体的五脏六腑、四肢百骸、五官九窍、皮肉筋骨等器官和组织，之所以能保持相对的平衡与统一，完成正常的生理活动，是依靠经络系统的联络沟通而实现的。而腧穴是人体脏腑经络气血输注于体表的部位。

经络、腧穴在人体中纵横交错、沟通内外、联系上下，与人体脏腑、机体、五官的健康息息相关，能使人体气血运行畅通，起到治疗和保健作用。

[任脉穴位]

- 01. 曲骨**
前正中线上，耻骨联合上缘的中点处。
- 02. 中极**
前正中线上，脐下4寸。
- 03. 关元**
前正中线上，脐下3寸。
- 04. 石门**
前正中线上，脐下2寸。
- 05. 气海**
前正中线上，脐下1.5寸。
- 06. 阴交**
前正中线上，脐下1寸。
- 07. 神阙**
在腹中部，脐中央。
- 08. 水分**
前正中线上，脐上1寸。
- 09. 下脘**
前正中线上，脐上2寸。
- 10. 建里**
前正中线上，脐上3寸。
- 11. 中脘**
前正中线上，脐上4寸。
- 12. 上脘**
前正中线上，脐上5寸。
- 13. 巨阙**
前正中线上，脐上6寸。
- 14. 鸠尾**
前正中线上，胸剑结合部下1寸。
- 15. 中庭**
前正中线上，平第5肋间，即胸剑结合部。
- 16. 膻中**
前正中线上，平第4肋间，两乳头连线的中点。
- 17. 玉堂**
前正中线上，平第3肋间。
- 18. 紫宫**
前正中线上，平第2肋间。
- 19. 华盖**
前正中线上，平第1肋间。
- 20. 璇玑**
前正中线上，天突穴下1寸。
- 21. 天突**
前正中线上胸骨上窝中央。
- 22. 廉泉**
喉结上方，舌骨下缘凹陷处。
- 23. 承浆**
颏唇沟正中凹陷处。

[任脉作用]

- 曲骨穴**
主治：
 • 身体方面：阴部瘙痒、下腹坠胀、月经不调、痛经
 • 皮肤方面：妊娠斑、子宫性肝斑、处女性肝斑、暗疮
- 中极、关元、石门、气海、阴交穴**
主治：
 • 身体方面：月经不调、痛经、崩漏带下、性冷淡、内分泌失调
 • 皮肤方面：妊娠斑、子宫性肝斑、处女性肝斑、黄黑皮肤、体毛过多、毛孔粗大
- 神阙、水分、下脘、建里、中脘、上脘穴**
主治：
 • 身体方面：腹胀、消化不良、食欲不振、胃痛、反酸、便秘、口气重
 • 皮肤方面：嘴周暗疮、肤色晦暗无光、鼻翼两旁充血
- 巨阙、鸠尾、中庭、膻中**
主治：
 • 身体方面：失眠多梦、胸闷、心烦、健忘、反胃、呕吐
 • 皮肤方面：面色苍白、肤色异常、粉刺
- 玉堂、紫宫、华盖、璇玑、天突穴**
主治：
 • 身体方面：咳嗽、气喘、呕吐、胸中气逆、哮喘
- 廉泉、承浆穴**
主治：
 • 身体方面：牙痛、口舌生疮、舌下肿痛。

[足阳明胃经作用]

- 气舍、缺盆、气户穴**
主治：
 • 身体方面：咽炎、扁桃体炎、气管炎、支气管炎、百日咳、食道炎、消化不良、胸膜炎
 • 皮肤方面：皱纹、油脂旺盛、面色苍白

库房、屋翳、膺窗穴

- 主治：
 • 身体方面：支气管炎、肺炎、肺气肿、胸膜炎、乳腺炎
 • 皮肤方面：面色灰白、晦暗无华、口唇苍白、眉眼之间暗青

乳中、乳根穴

- 主治：
 • 身体方面：产妇乳汁不足、乳腺炎、胸膜炎、慢性支气管炎、哮喘

不容、承满、梁门、关门、太乙穴

- 主治：
 • 身体方面：胃炎、胃痉挛、十二指肠溃疡、呕吐、消化不良、腹痛、腹胀、肝炎、肠炎。
 • 皮肤方面：颜面浮肿、面色萎黄、色素沉着、嘴周痤疮、鼻梁晦暗无光泽、眼角外侧色斑

滑肉门、天枢穴

- 主治：
 • 身体方面：子宫内膜炎、月经不调、痛经、便秘、内分泌失调
 • 皮肤方面：黑眼圈、妊娠斑、子宫性肝斑、处女性肝斑

外陵、大巨穴

- 主治：
 • 身体方面：胃炎、肠炎、肠痉挛、阑尾炎、肠梗阻、便秘、腹痛、膀胱炎、尿道炎、疝气
 • 皮肤方面：黑头、粉刺、丘疹、痤疮、油脂分泌旺盛

水道、归来、气冲穴

- 主治：
 • 身体方面：肾炎、膀胱炎、尿道炎、盆腔炎、卵巢机能低下、月经不调、痛经、便秘
 • 皮肤方面：黑眼圈、眼周皮肤晦暗、妊娠斑、子宫性肝斑、处女性肝斑

髀关、伏兔、阴市穴

- 主治：
 • 身体方面：下肢麻痹、疼痛、膝关节痛、风湿性关节炎、脚气、水肿

梁丘、犊鼻、足三里穴

- 主治：
 • 身体方面：头痛、失眠、胃痉挛、胃炎、腹泄、肠炎、肝炎、消化不良、乳腺炎、痛经、盆腔炎、高血压、贫血、风湿热

上巨虚、条口、下巨虚穴

- 主治：
 • 身体方面：阑尾炎、胃肠炎、胃痉挛、肠炎、便秘、消化不良、肩周炎、膝关节肿痛

丰隆、解溪穴

- 主治：
 • 身体方面：失眠、头痛、高血压、哮喘、胃炎、肝炎、肠炎、阑尾炎、便秘、肩周炎、踝关节周围组织扭伤



注：表示穴位的“寸”，是用自己（顾客）的手指作尺子测量，被称为“同身寸”。中指中节桡侧两端的纹头距离为1寸；拇指指关节的宽度也是1寸；将食指到小尾指四指并拢，以中指中节横纹为标准，其宽度为3寸。

任脉

主治神经系统、呼吸系统、消化系统、泌尿生殖系统病症，以及寒性病症和本经所经过之部位的病症。

人体常用穴位背面图

人体的五脏六腑、四肢百骸、五官九窍、皮肉筋骨等器官和组织，之所以能保持相对的平衡与统一，完成正常的生理活动，是依靠经络系统的联络沟通而实现的。而腧穴是人体脏腑经络气血输注于体表的部位。

经络、腧穴在人体中纵横交错、沟通内外、联系上下，与人体脏腑、机体、五官的健康息息相关，能使人体气血运行畅通，起到治疗和保健作用。

[督脉穴位]

- 01.长强**
尾骨端下，尾骨端与肛门连线的中点处。
- 02.腰俞**
骶部，后正中线上，骶管裂孔处。
- 03.腰阳关**
后正中线上，第4腰椎棘突下凹陷中。
- 04.命门**
后正中线上，第2腰椎棘突下凹陷中。
- 05.悬枢**
后正中线上，第1腰椎棘突下凹陷中。
- 06.脊中**
后正中线上，第11胸椎棘突下凹陷中。
- 07.中樞**
后正中线上，第10胸椎棘突下凹陷中。
- 08.筋缩**
后正中线上，第9胸椎棘突下凹陷中。
- 09.至阳**
后正中线上，第7胸椎棘突下凹陷中。
- 10.灵台**
后正中线上，第6胸椎棘突下凹陷中。
- 11.神道**
后正中线上，第5胸椎棘突下凹陷中。
- 12.身柱**
后正中线上，第3胸椎棘突下凹陷中。
- 13.陶道**
后正中线上，第1胸椎棘突下凹陷中。
- 14.大椎**
后正中线上，第7颈椎棘突下凹陷中。
- 15.哑门**
在颈部，后发际正中直上0.5寸，第1颈椎下。
- 16.风府**
后发际正中直上1寸，枕外隆凸直下，两侧斜方肌之间凹陷处。
- 17.脑户**
头部中线，枕骨粗隆上缘之凹陷处。
- 18.强间**
头部，后发际正中直上4寸（脑户上1.5寸）。
- 19.后顶**
头部，后发际正中直上5.5寸（脑户上3寸）。
- 20.百会**
头部，前发际正中直上5寸，或两耳尖连线中点处。

[督脉、膀胱经作用]

筋缩、中樞、肝俞、胆俞、魂门、阳纲穴

- 主治：
- 身体方面：少气乏力、精神不振、内分泌失调、心烦易怒、食欲不振
 - 皮肤方面：皮肤粗糙、皱纹、面色秽浊、色素沉积、口唇苍白无华

脊中、脾俞、胃俞、意舍、胃仓穴

- 主治：
- 身体方面：消化不良、胃酸胃痛、痔疮、腹泻、腰背疼痛、体内湿气、腹胀、食欲不振
 - 皮肤方面：酒渣鼻、暗疮、红血丝、眼睑浮肿、面黄浮肿、面色潮红、油脂旺盛、嘴角痤疮、脂溢性皮炎

悬枢、命门、腰阳关、三焦俞、肾俞、气海俞、大肠俞、育门、志室穴

- 主治：
- 身体方面：月经不调、腰痛、口干唇燥、脚冷乏力、便秘、腹痛、小便不利、阴部肿痛
 - 皮肤方面：黄褐斑、黑眼圈、暗疮、面色苍黄、肤色晦暗滞浊

腰俞、长强、关元俞、小肠俞、膀胱俞、中膂俞、白环俞、胞育、秩边穴

- 主治：
- 身体方面：泌尿不畅、痛经、子宫内膜炎、便秘、性冷淡、阴部湿痒
 - 皮肤方面：皮肤干燥、粗糙、雀斑、妊娠斑

上髎、次髎、中髎、下髎、会阳穴

- 主治：
- 身体方面：月经不调、经痛崩漏带下、疝气、小便不利便秘、阴部湿痒
 - 皮肤方面：雀斑、妊娠斑、子宫性肝斑、处女性肝斑、面色苍黄、暗哑无光

承扶、殷门穴

- 主治：
- 身体方面：坐骨神经痛、下肢瘫痪、便秘、痔疮、臀部炎症

浮郄、委阳、委中穴

- 主治：
- 身体方面：腰背痛、膝肿痛、肾炎、膀胱炎

合阳穴

- 主治：
- 身体方面：功能性子宫出血、月经不调、子宫内膜炎

承筋、承山、飞扬穴

- 主治：
- 身体方面：坐骨神经痛、腰肌劳损、痔疮、便秘

跗阳、昆仑穴

- 主治：
- 身体方面：头痛、眩晕、坐骨神经痛、急性腰扭伤、踝关节扭伤、膝关节炎



[督脉、膀胱经作用]

络却、玉枕穴

- 主治：
- 身体方面：头痛眩晕、视物不明、鼻塞、热病无汗、失眠

百会、后顶、强间、脑户穴

- 主治：
- 身体方面：头晕目眩、失眠、心烦、健忘、耳鸣

风府、哑门、大椎、天柱穴

- 主治：
- 身体方面：失眠多梦、颈椎病、头晕耳鸣、手脚麻木、鼻炎、胸闷、落枕
 - 皮肤方面：鱼尾纹、面部皱纹、毛孔粗大、皮肤过敏、油脂旺盛、暗疮

大杼、风门穴

- 主治：
- 身体方面：咳嗽、胸闷气喘、鼻塞、肩背酸痛、伤风、咳嗽
 - 皮肤方面：神经性皮炎、额头肤色晦暗

陶道、身柱、神道、肺俞、厥阴俞、心俞、附分、魄户、膏肓、神堂穴

- 主治：
- 身体方面：感冒咳嗽、心慌惊恐、面红发热、失眠健忘、身热头痛
 - 皮肤方面：红血丝、毛囊炎、过敏性皮炎

灵台、至阳、督俞、膈俞、譩嘻、膈关穴

- 主治：
- 身体方面：虚胖、乳房松弛、烦闷不安
 - 皮肤方面：面色青黄、眼袋、皮肤粗糙

注：表示穴位的“寸”，是用自己（顾客）的手指作尺子测量，被称为“同身寸”。中指中节桡侧两端的纹头距离为1寸；拇指指关节的宽度也是1寸；将食指到小尾指四指并拢，以中指中节横纹为标准，其宽度为3寸。

督脉

主治神经系统、呼吸系统、消化系统、泌尿生殖系统、运动系统病症，以及热性病和本经所过部位之病症。

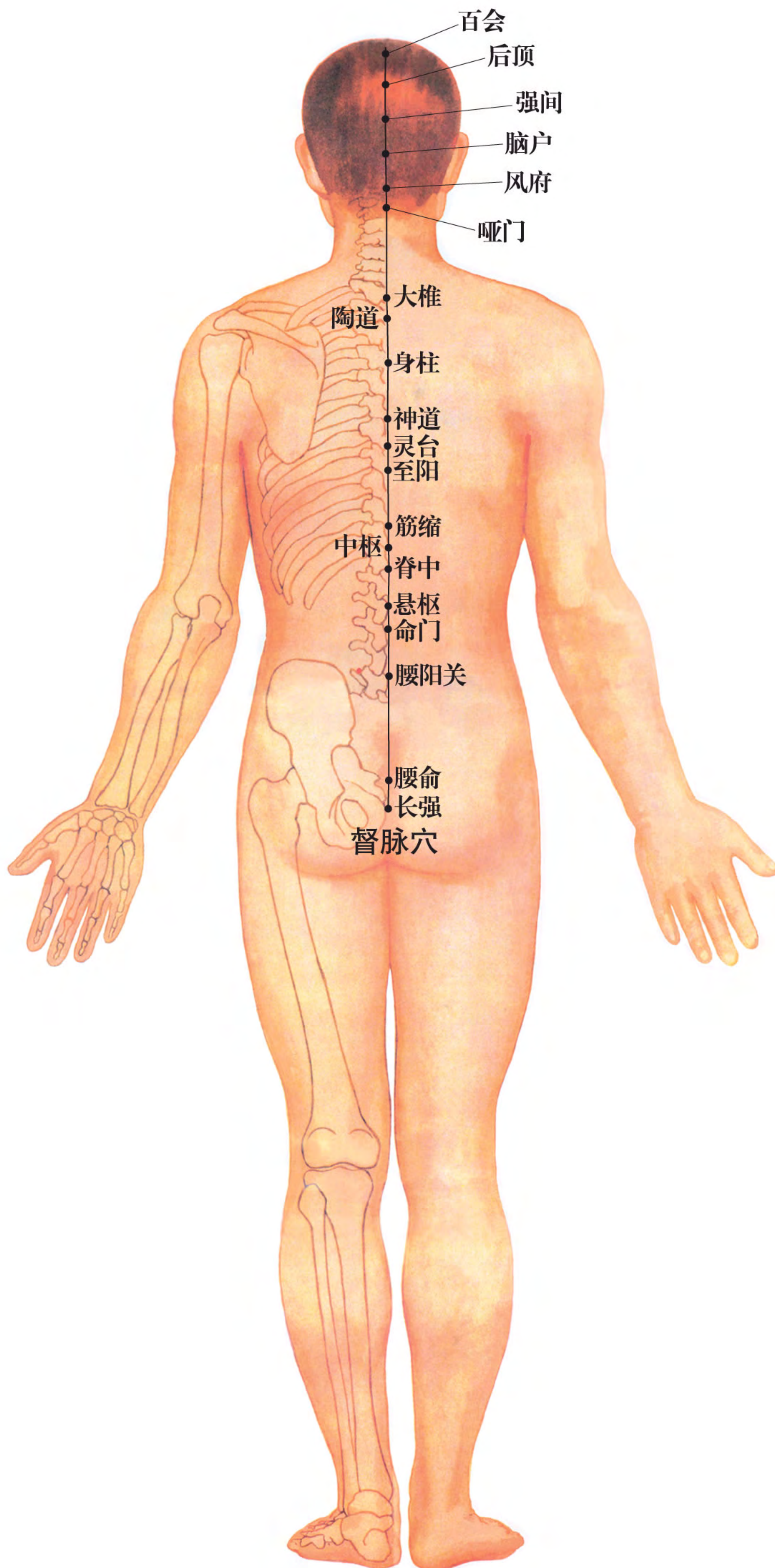

督脉预防和主治的疾病

脊柱病：腰肌劳损、腰椎间盘突出、强直性脊柱炎、颈椎病。

其他：小儿消化不良、头痛、发烧、中风、脱肛、失眠多梦、记忆力减退、退行性关节炎、胆囊炎。

国家标准经穴部位挂图

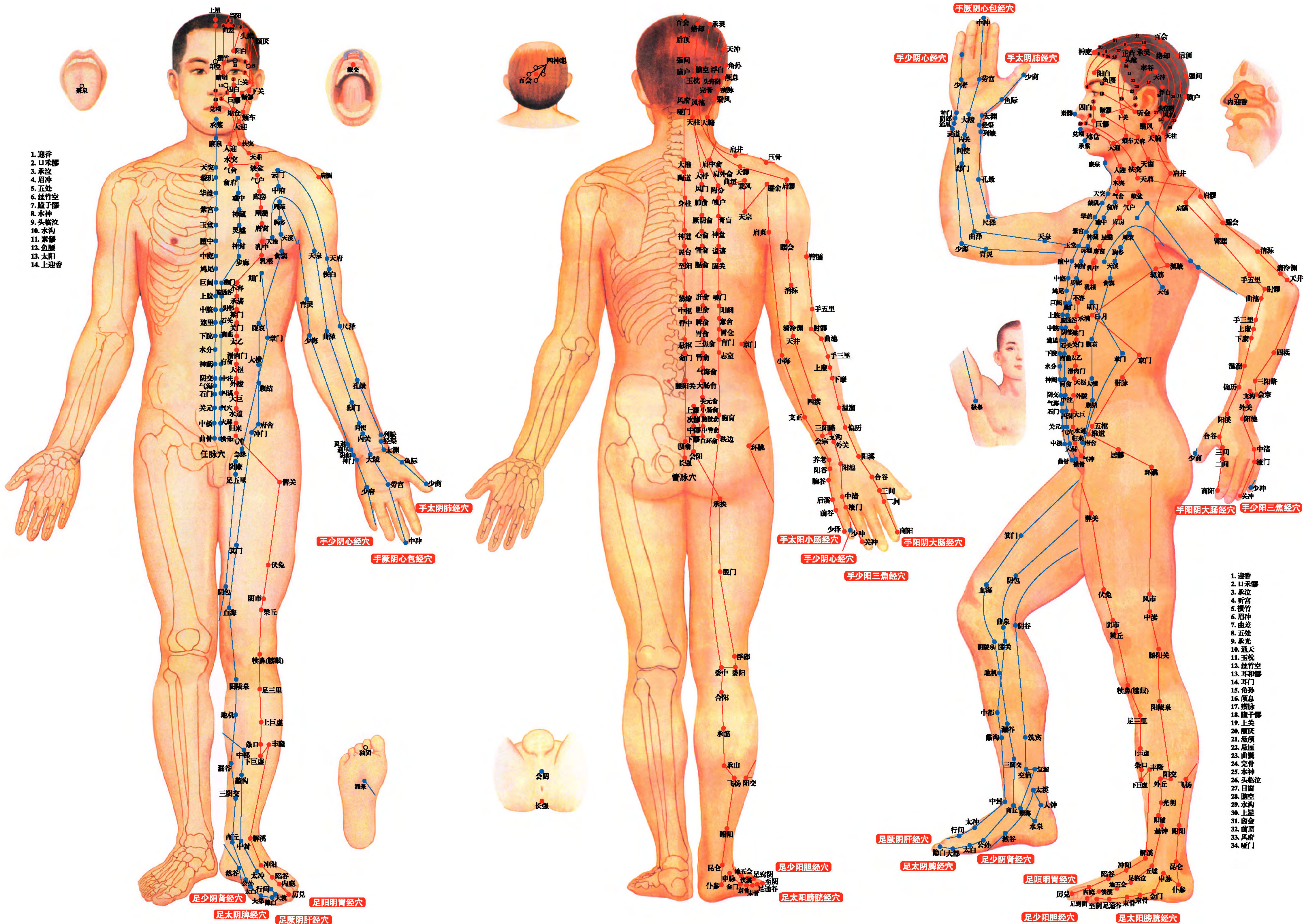

1. 迎香
2. 口禾髻
3. 承泣
4. 睛冲
5. 五处
6. 丝竹空
7. 瞳子髻
8. 本神
9. 头临泣
10. 水沟
11. 素髻
12. 鱼腰
13. 太阳
14. 上迎香

1. 迎香
2. 口禾髻
3. 承泣
4. 睛冲
5. 丝竹
6. 瞳子
7. 耳和髻
8. 耳门
9. 角孙
10. 颅息
11. 发际
12. 瞳子髻
13. 上关
14. 颞颥
15. 悬厘
16. 完骨
17. 头临泣
18. 目窗
19. 睛空
20. 水沟
21. 上星
22. 神庭
23. 前顶
24. 百会
25. 后顶
26. 风府
27. 哑门

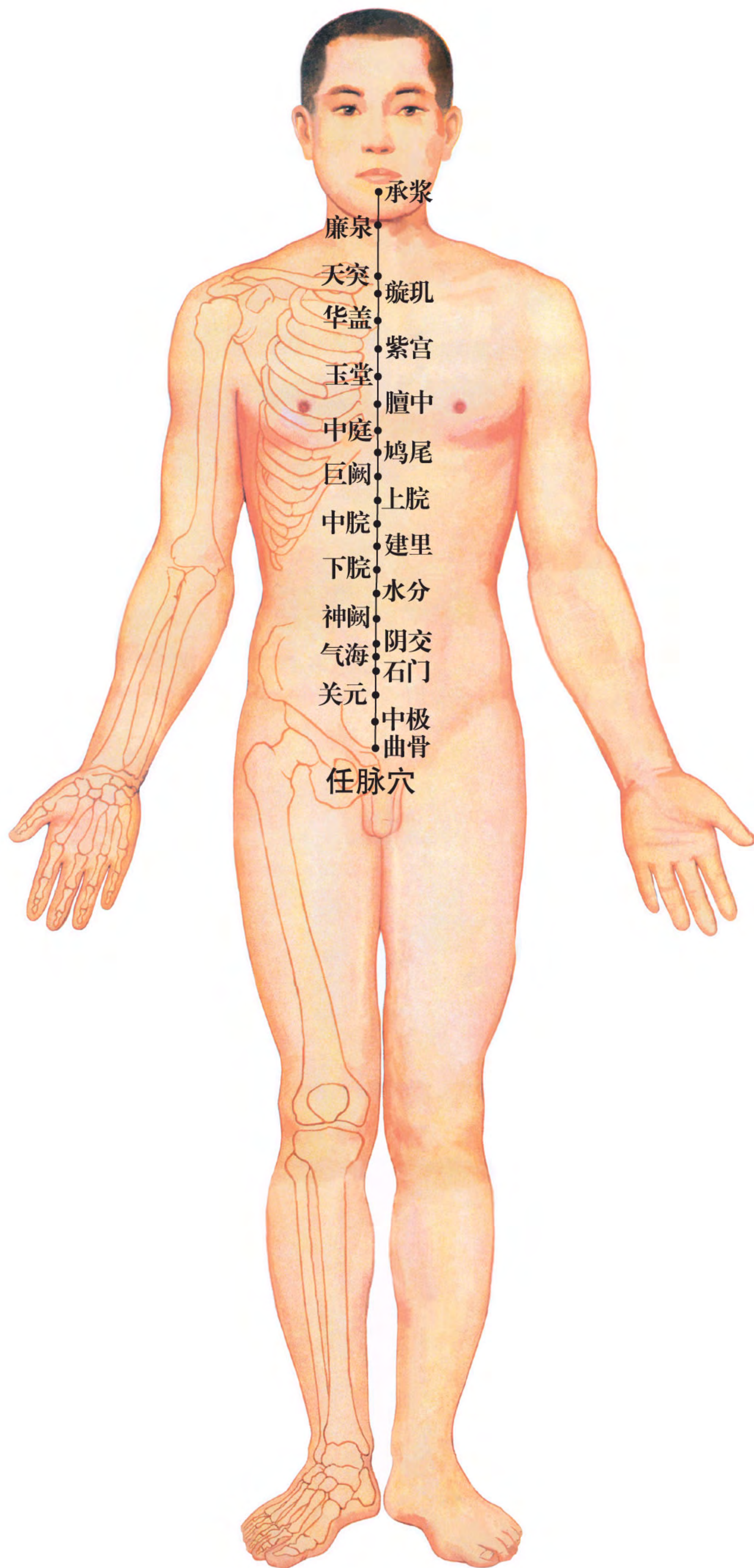

任脉预防和主治的疾病

泌尿生殖系统：前列腺炎、阳痿、早泄、盆腔炎、附件炎、白带病。

消化系统：胃痛、消化不良、胃溃疡。

其他：失眠、胸闷气短、腰痛。

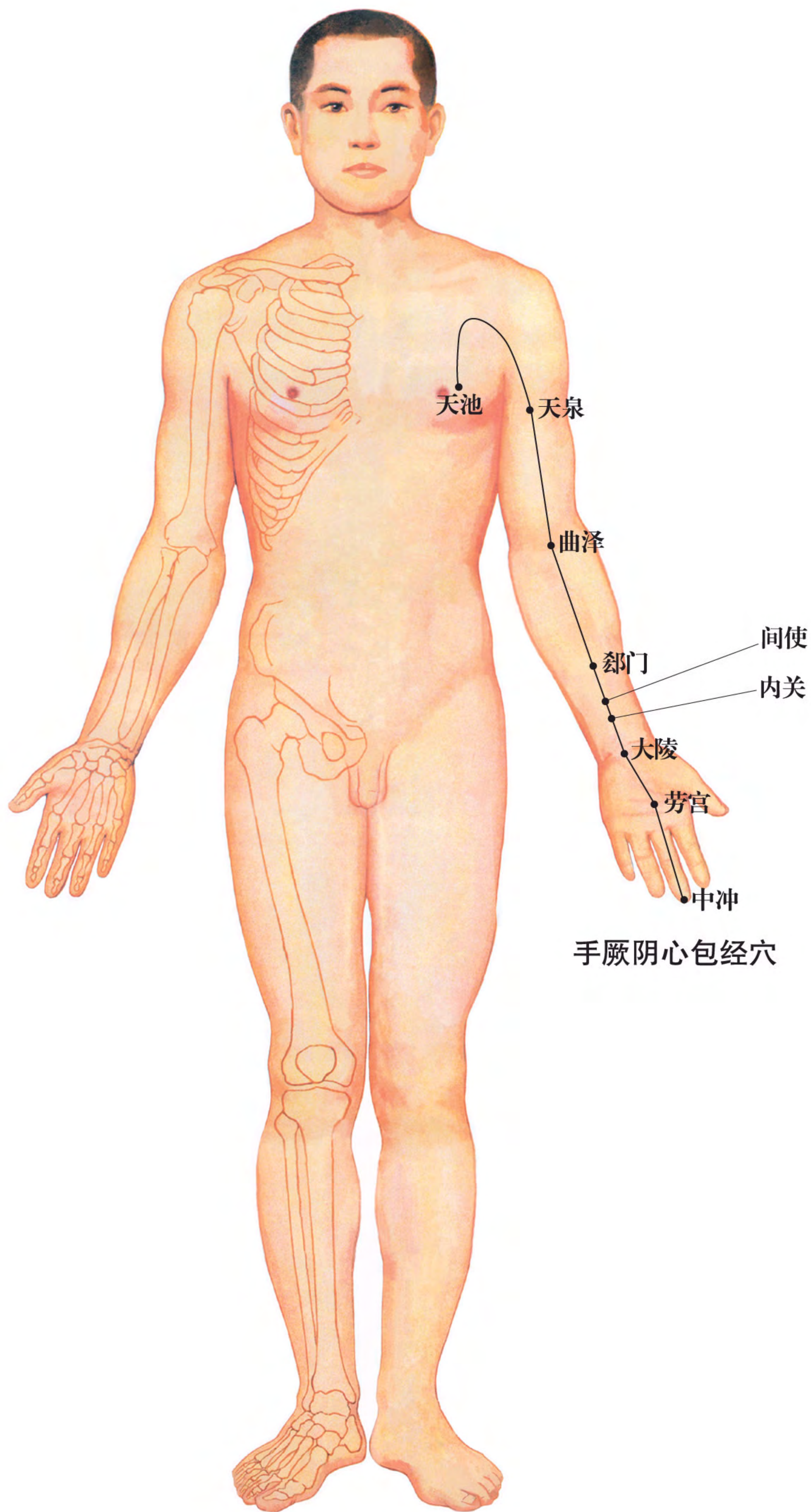

手厥阴心包经预防和主治的疾病

心血管系统：心慌、心动过缓、心动过速、心绞痛、心肌缺血、胸闷。

其他：恶心、呕吐、抑郁症、中暑、休克、小儿惊风、胃痛胃胀，经脉所过的关节肌肉痛。

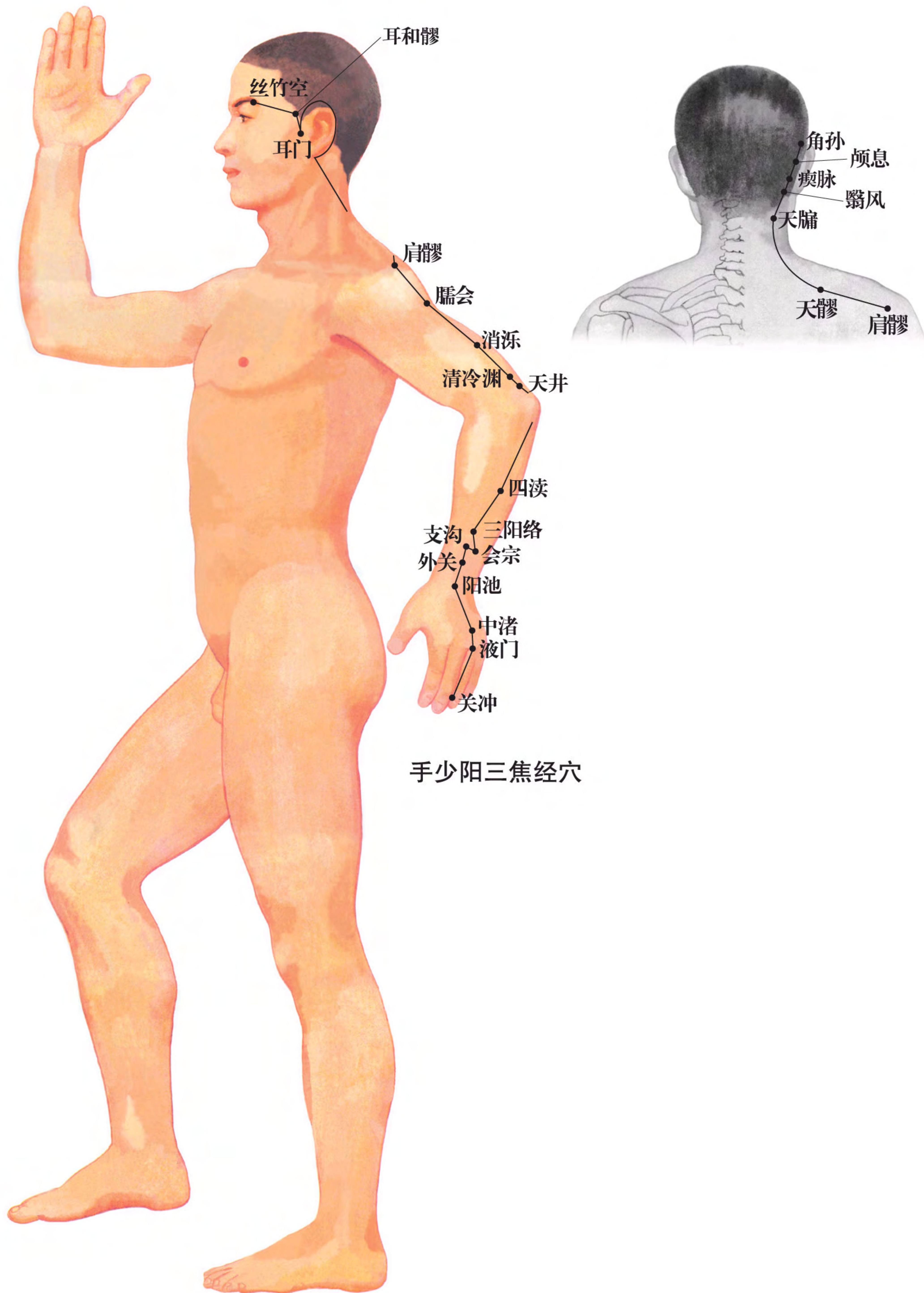

手少阳三焦经穴

手少阳三焦经预防和主治的疾病

五官病：耳鸣耳聋、腮腺炎、偏头痛、面神经炎、面肌痉挛。

其他：肋间神经痛、便秘、感冒、中风后遗症、肘关节屈伸不利，经脉所过的关节和肌肉软组织病。

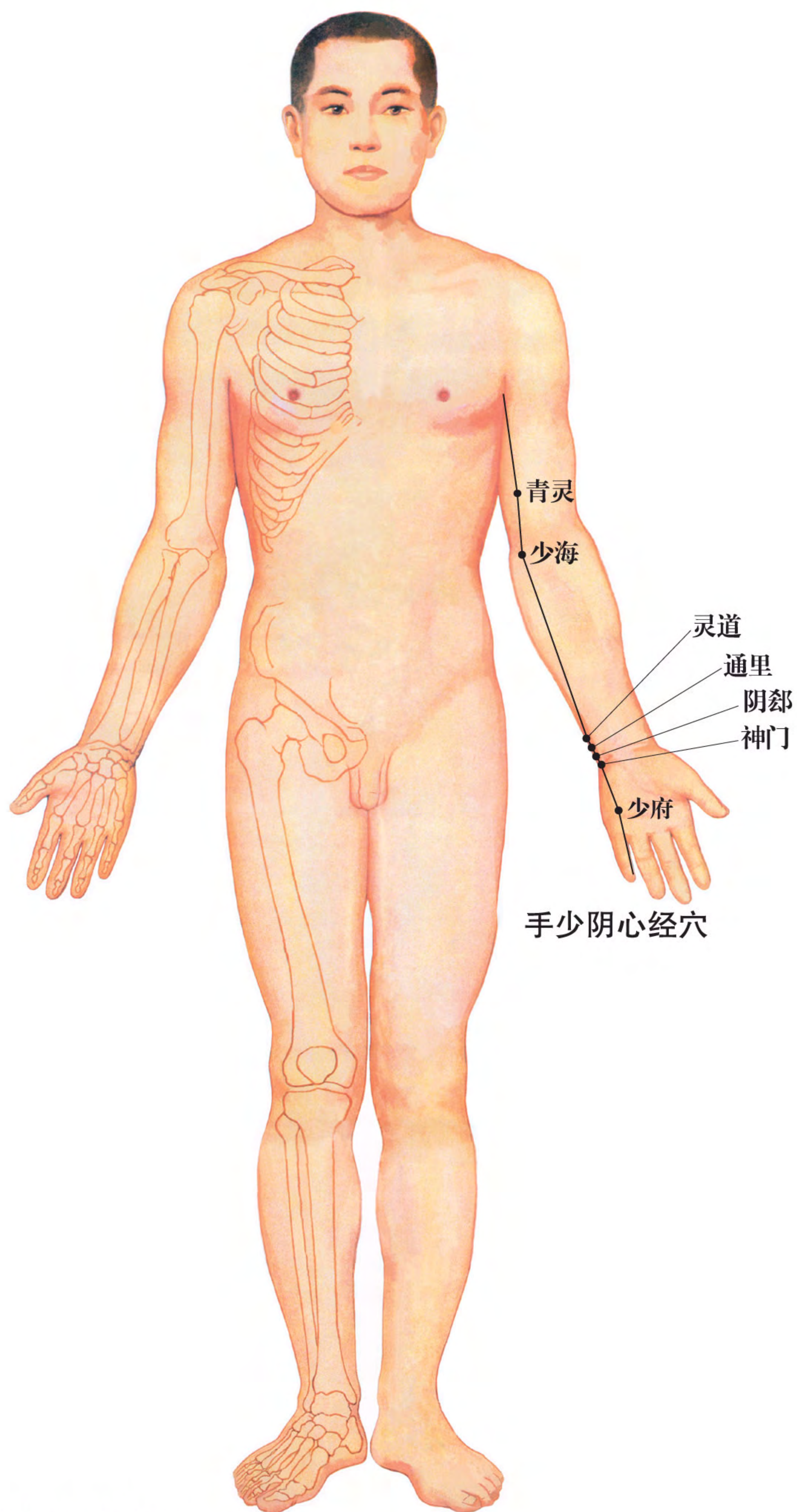

手少阴心经预防和主治的疾病

心血管病：冠心病、心绞痛、心动过缓、心动过速、心肌缺血、心慌。

精神疾病：失眠健忘、神经衰弱、精神分裂、癫痫、神经官能症。

其他：经脉所过的肌肉痛、肋间神经痛。

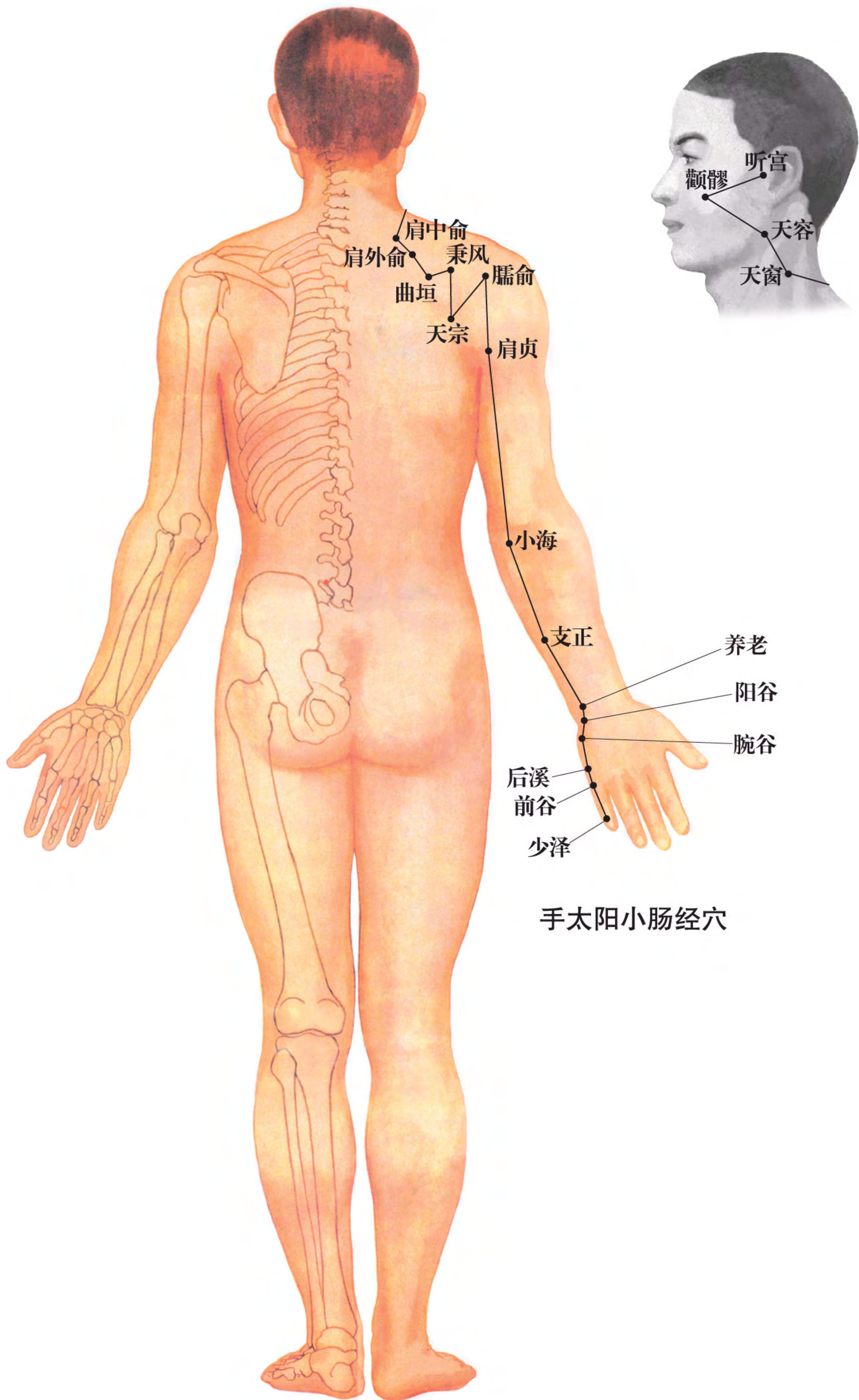

手太阳小肠经穴

手太阳小肠经预防和主治的疾病

五官病：咽痛、眼痛、耳鸣耳聋、中耳炎、腮腺炎、扁桃体炎、角膜炎、头痛。
 其他：腰扭伤、肩痛、落枕、失眠、癫痫、经脉所过关节肌肉痛。

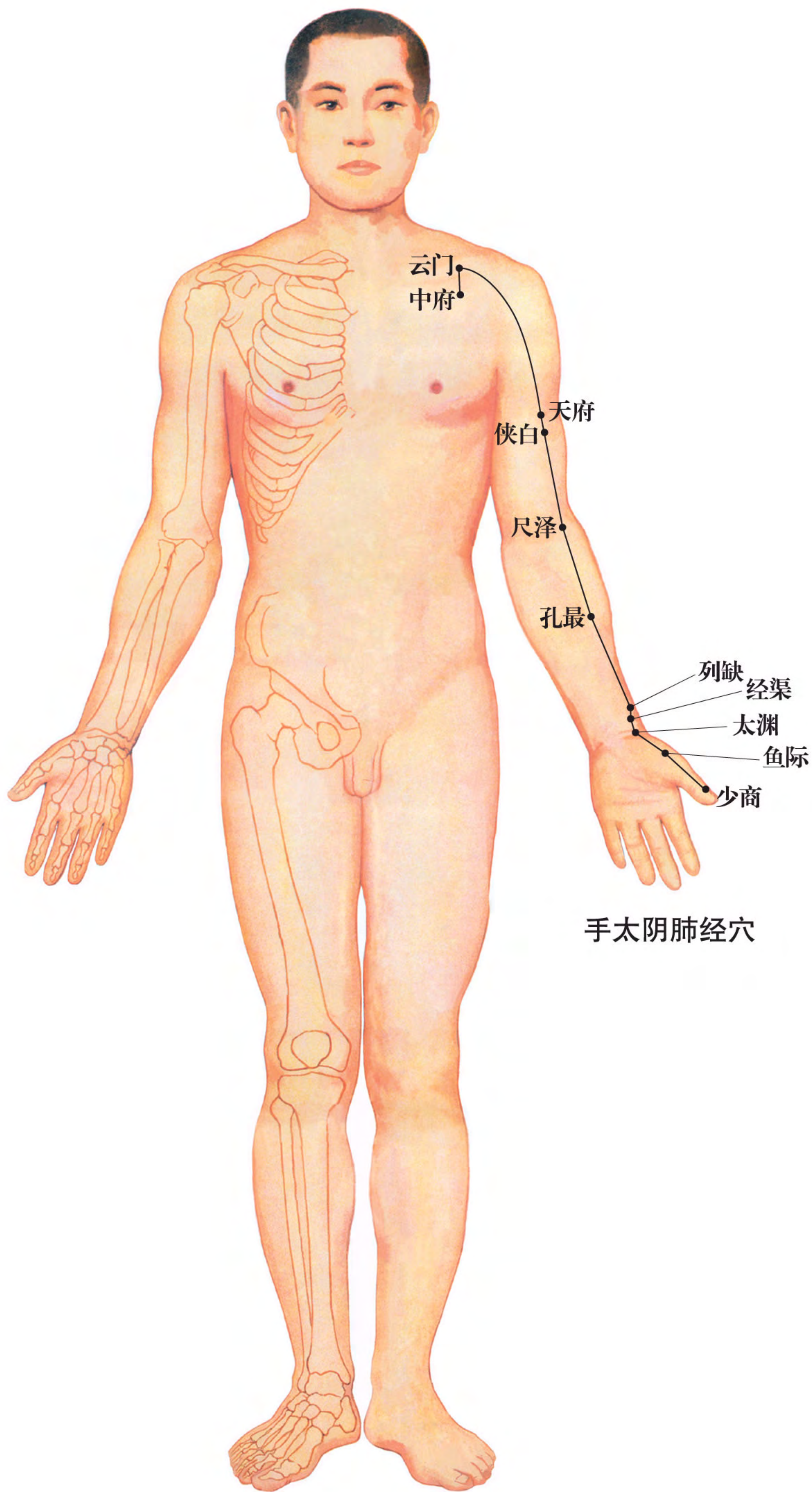

手太阴肺经预防及主治的疾病

呼吸系统疾病：各种急慢性气管炎、支气管炎、哮喘、咳嗽、咳血、胸痛。

五官病：急慢性扁桃体炎、急慢性咽炎、咽痛、鼻炎、流鼻血。

其他：经脉所过的关节屈伸障碍、肌肉疼。

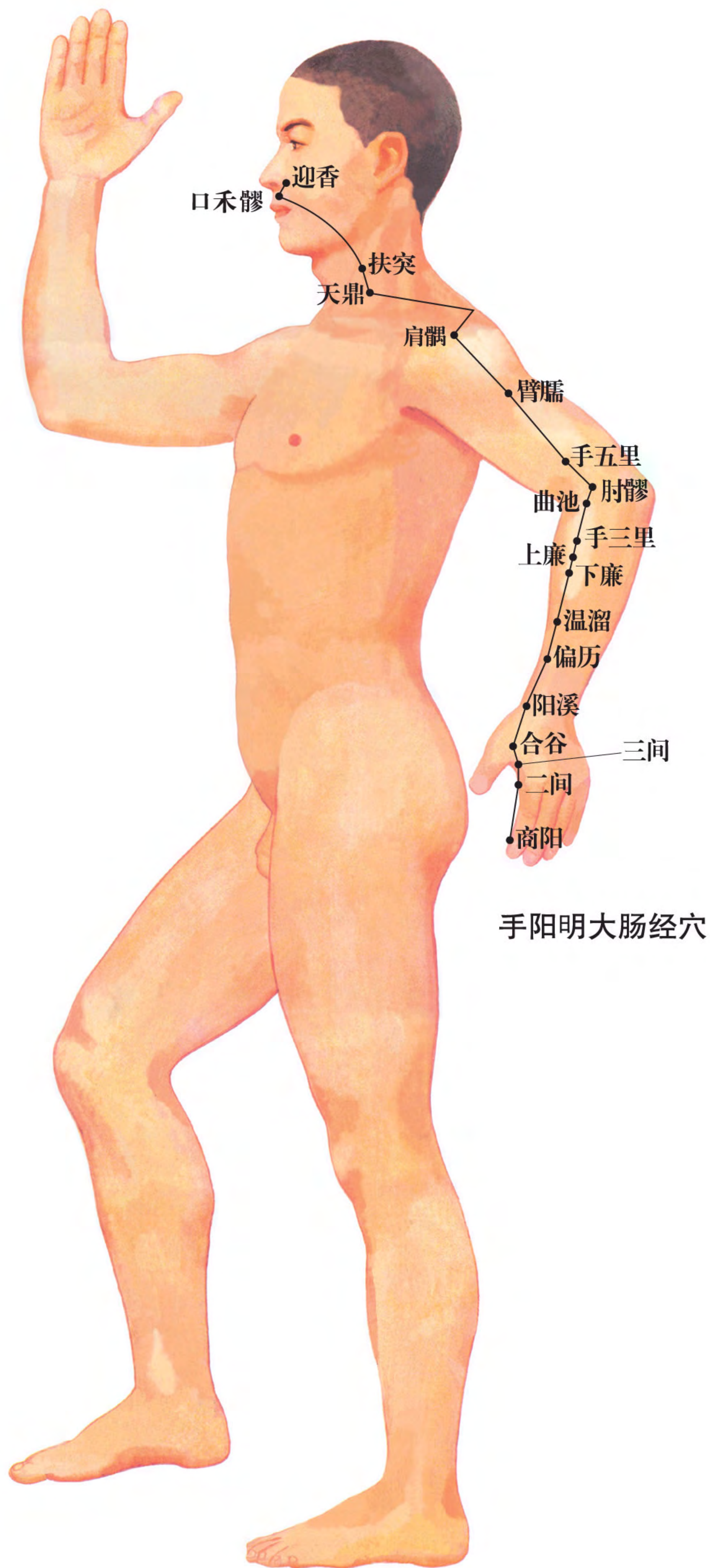

手阳明大肠经穴

手阳明大肠经预防及主治的疾病

呼吸道疾病：感冒、支气管炎、发烧、头疼、咳嗽。

头面疾病：头疼、面神经炎、面肌痉挛、面瘫、牙疼、麦粒肿、结膜炎、角膜炎、耳鸣、耳聋、三叉神经痛、鼻炎、鼻塞。

其他：颈椎病、皮肤瘙痒、神经性皮炎、荨麻疹、经脉所过的关节活动障碍。

针灸穴位挂图

Acupuncture Point Wall Chart

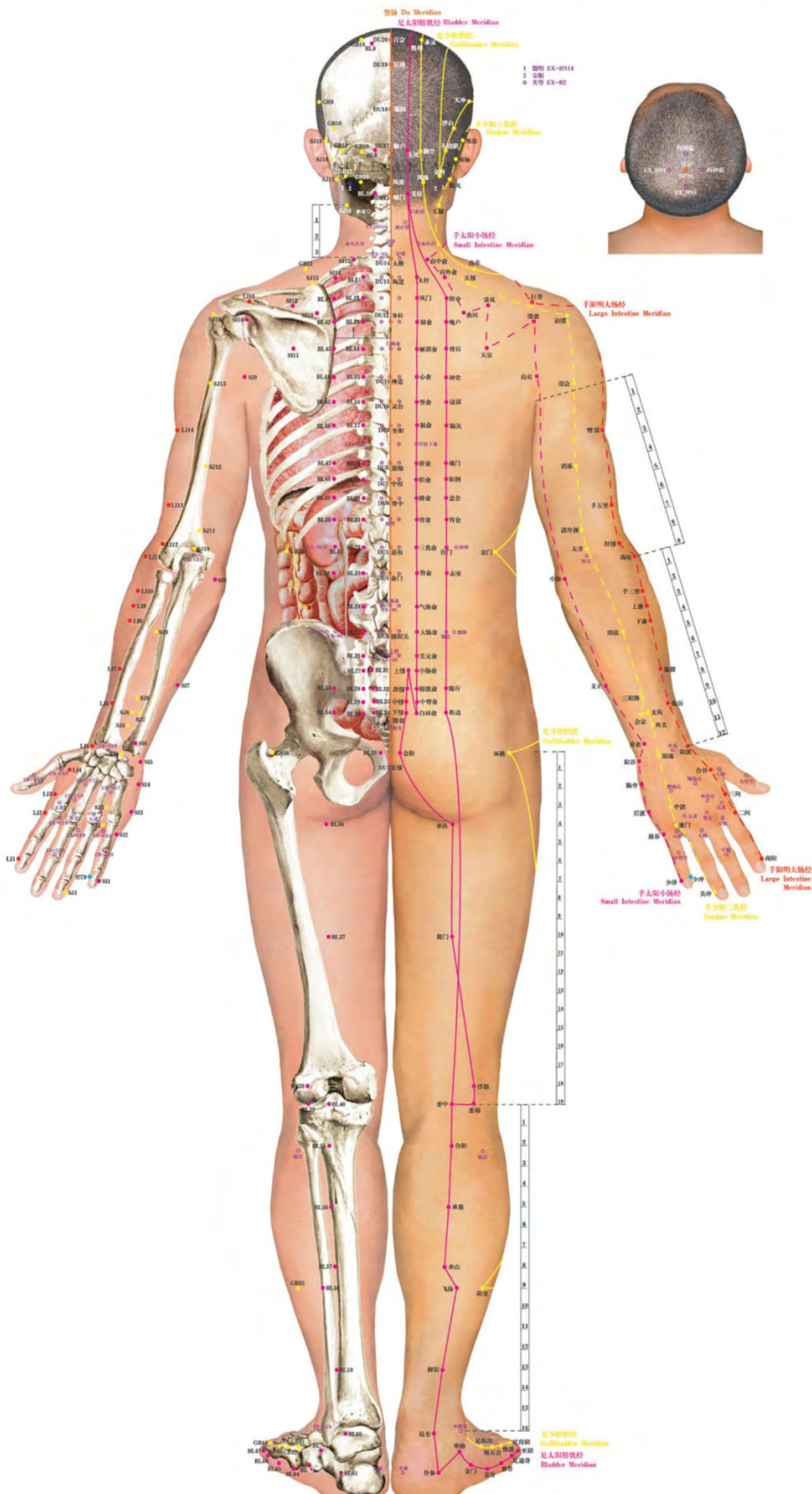

ISBN 7-5304-2847-0



9 787530 428474 >
定价: 60.00元
(含挂图3张和说明书1份)

主 编: 针灸穴位挂图编写委员会
主 审: 朱 江
责任编辑: 邵 勇
责任校对: 黄立辉
责任印制: 戚桂芬
版式设计: 贾 群
出 版 人: 张敬德

出版发行: 北京科学技术出版社
社 址: 北京西直门南大街16号
邮政编码: 100035
电话传真: 0086-10-66161951 (总编室)
0086-10-66113227 (发行部)
0086-10-66161952 (发行部)
电子信箱: postmaster@bjkpress.com

网 址: www.bjkpress.com
经 销: 新华书店
印 刷: 中国人民解放军第一二零六工厂
开 本: 635mm × 1092mm
版 次: 2004年1月第1版
印 次: 2004年1月第1次印刷
ISBN 7-5304-2847-0/R · 706

针灸穴位挂图

Acupuncture Point Wall Chart

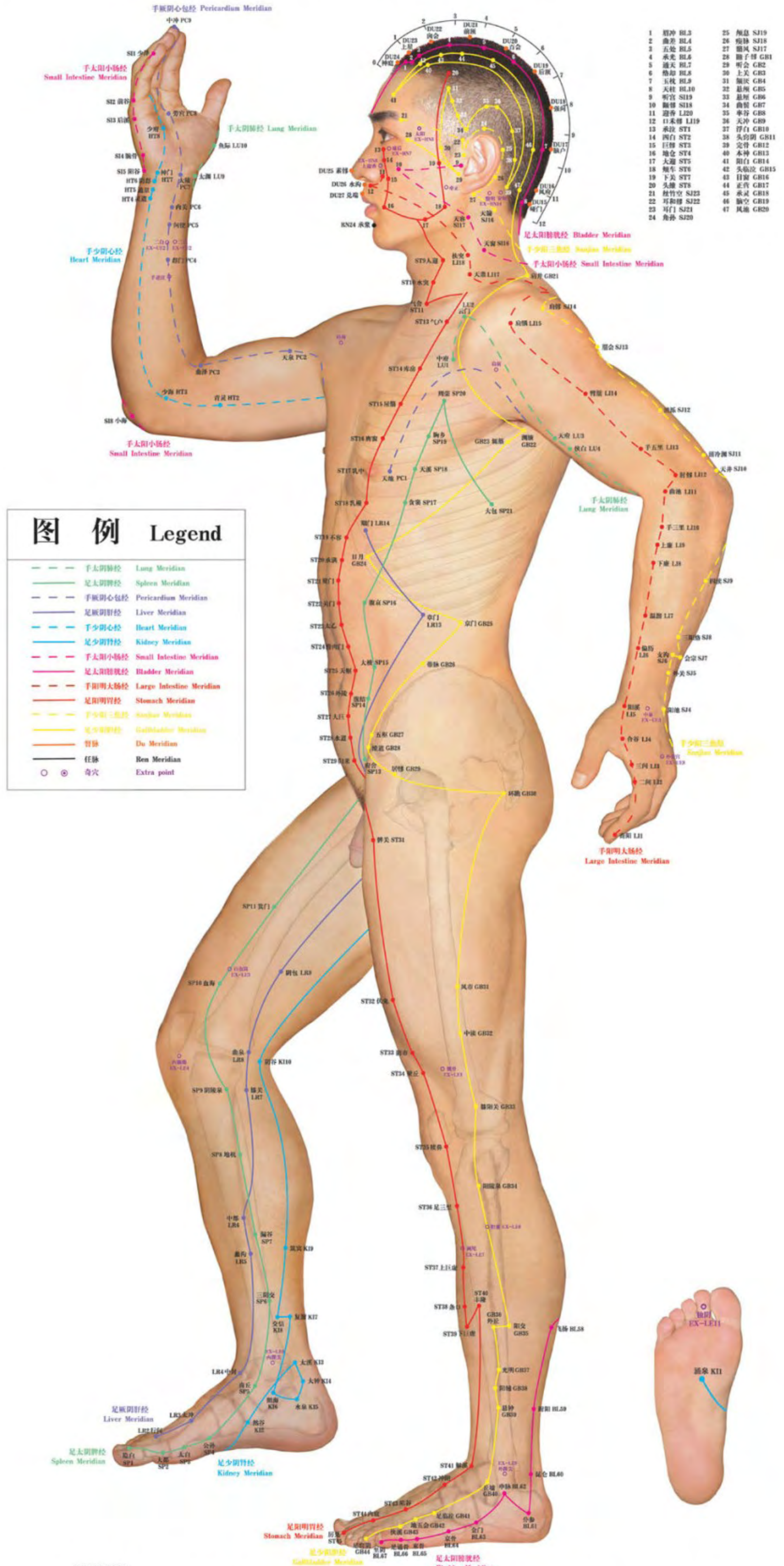

主 编: 针灸穴位挂图编写委员会
主 审: 朱江
责任编辑: 邵勇
责任校对: 袁立群
责任印制: 魏桂芬
版式设计: 贾 卿
出 版 人: 张敬德

出版发行: 北京科学技术出版社
社 址: 北京西直门南大街16号
邮政编码: 100035
电话传真: 010-66161951 (总编室)
010-66113227 (发行部)
010-66161952 (发行部)
电子邮箱: postmaster@bjpress.com

网 址: www.bjpress.com
经 销: 新华书店
印 刷: 中国人民解放军第一零六工厂
开 本: 635mm × 1092mm
版 次: 2004年1月第1版
印 次: 2004年1月第1次印刷
ISBN 7-5304-2847-0/R · 706

针灸穴位挂图

Acupuncture Point Wall Chart

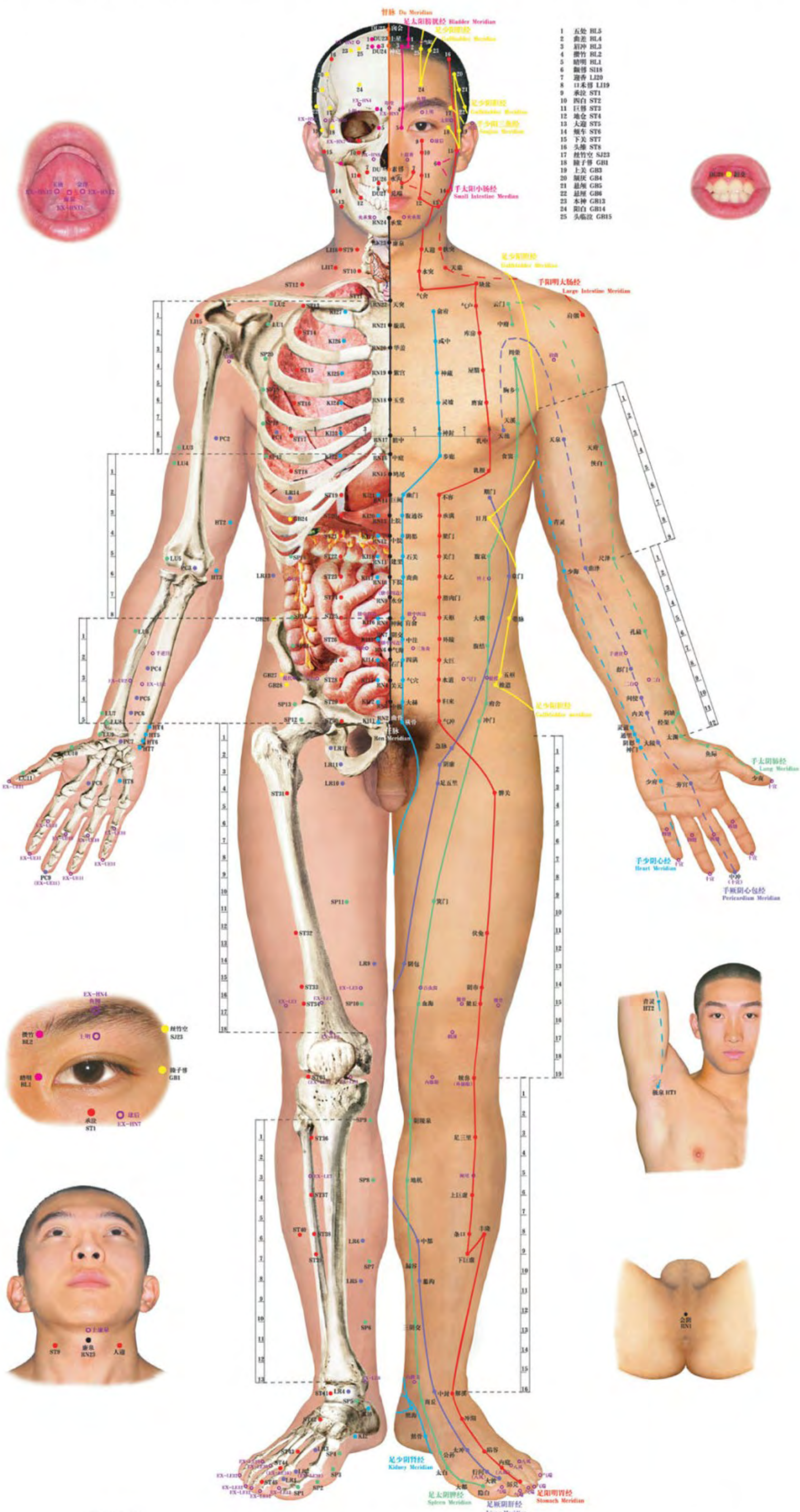

- 1 五处 BL5
- 2 悬钟 BL4
- 3 肩髃 BL2
- 4 睛明 BL1
- 5 瞳子髎 BL18
- 6 翳明 BL19
- 7 迎香 LI20
- 8 禾髎 LI19
- 9 承泣 ST1
- 10 四白 ST2
- 11 巨髎 ST4
- 12 地仓 ST4
- 13 大迎 ST5
- 14 颊车 ST6
- 15 下关 ST7
- 16 头维 ST8
- 17 颊髎 SJ23
- 18 颊车 GB1
- 19 上关 GB3
- 20 颞颥 GB4
- 21 悬厘 GB5
- 22 悬颅 GB6
- 23 本神 GB13
- 24 阳白 GB14
- 25 头临泣 GB15

ISBN 7-5304-2647-0
9 787530 426474 >
定价: 60.00元
(含挂图3张和说明书1份)

主 编: 针灸穴位挂图编写委员会
主 审: 朱 江
责任编辑: 邵 杰
责任校对: 黄立辉
责任印制: 姚科芬
版式设计: 贾 辉
出 版 人: 张敬德

出版发行: 北京科学技术出版社
社 址: 北京西直门南大街16号
邮政编码: 100035
电话传真: 0086-10-66161951 (总编室)
0086-10-66161322 (发行部)
0086-10-66161952 (发行部)
电子邮箱: postmaster@bjkjpress.com

网 址: www.bkjpress.com
经 销: 新华书店
印 刷: 中国人民解放军第二零六工厂
开 本: 635mm × 1092mm
版 次: 2004年1月第1版
印 次: 2004年1月第1次印刷
ISBN 7-5304-2647-0/11 · 706

针灸穴位挂图

Acupuncture Point Wall Chart

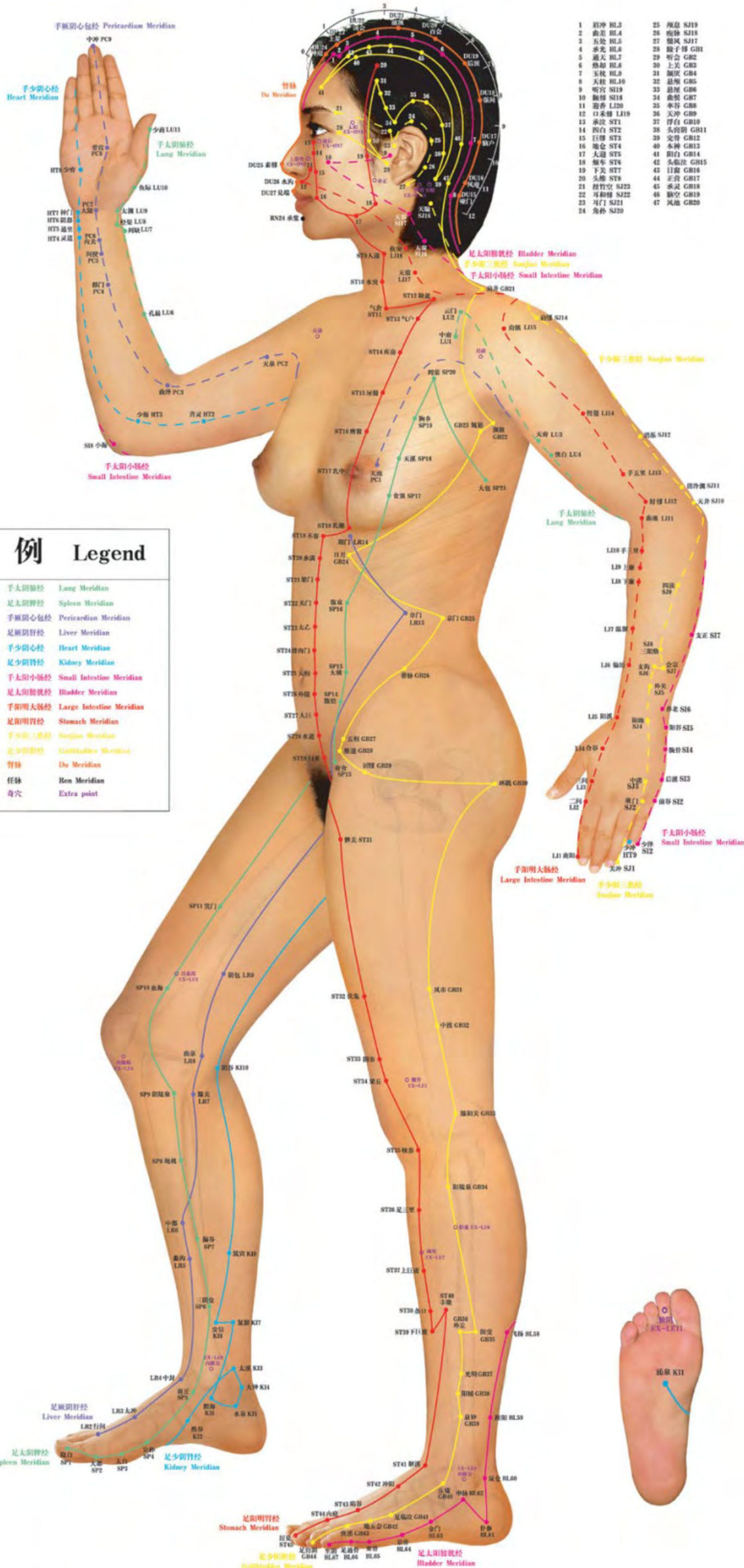

主 编: 针灸穴位挂图编写委员会
主 审: 朱 江
责任编辑: 邵 勇
责任校对: 黄立群
责任印制: 姚桂芬
版式设计: 贾 理
出 版 人: 张敬德

出版发行: 北京科学技术出版社
社 址: 北京西直门南大街16号
邮政编码: 100035
电话传真: 0086-10-66161951 (总编室)
0086-10-66113227 (发行部)
0086-10-66161952 (发行部)
电子邮箱: postmaster@bjpress.com

网 址: www.bjpress.com
经 销: 新华书店
印 刷: 中国人民解放军第一二零六厂
开 本: 635mm×1092mm
版 次: 2004年1月第1版
印 次: 2004年1月第1次印刷
ISBN 7-5304-2849-7/R·708

针灸穴位挂图

Acupuncture Point Wall Chart

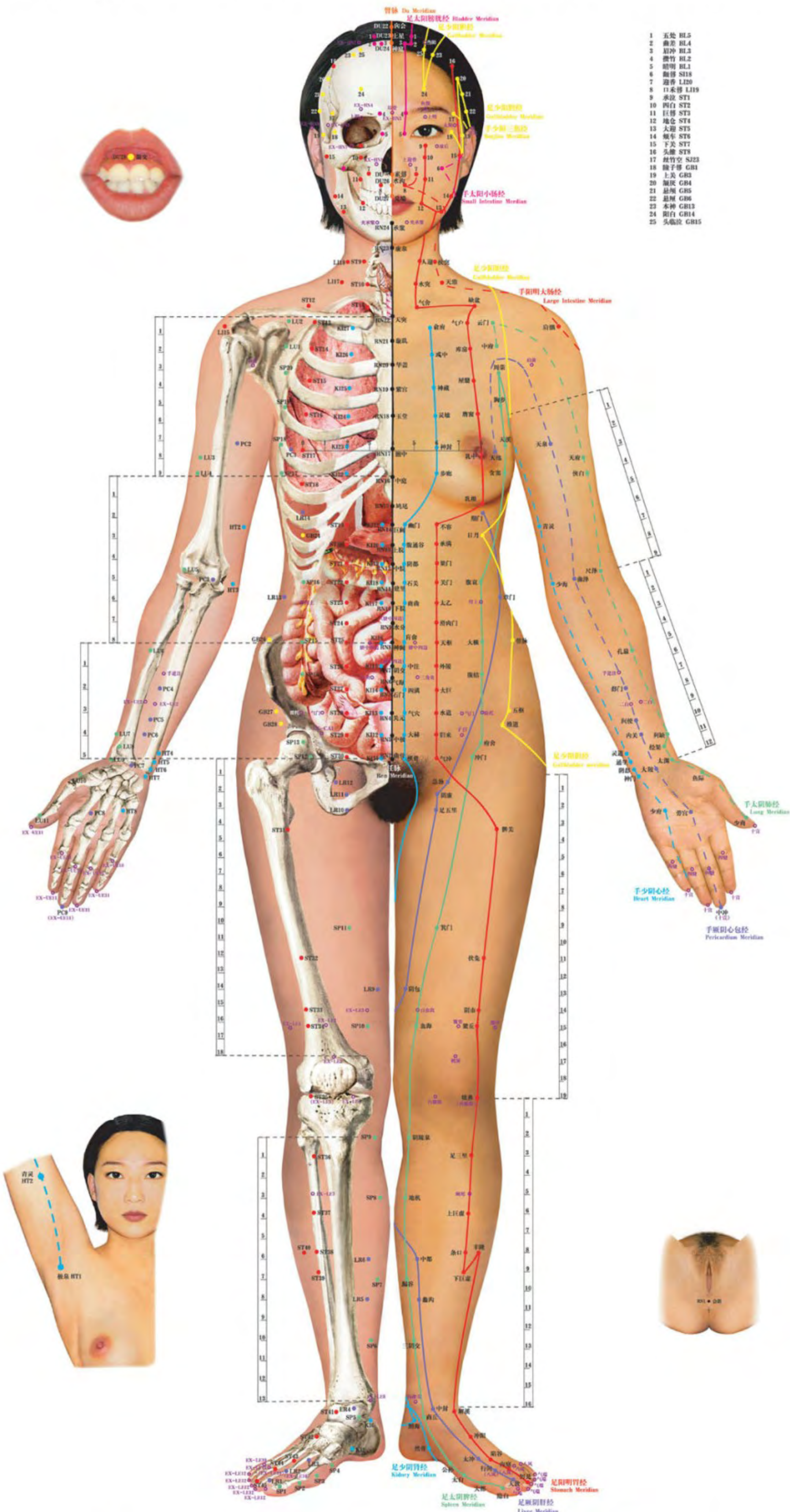

- 1 五处 BL5
- 2 曲差 BL4
- 3 眉冲 BL3
- 4 攒竹 BL2
- 5 睛明 BL1
- 6 翳风 SI18
- 7 翳风 LI20
- 8 口禾髎 LI19
- 9 承泣 ST1
- 10 四白 ST2
- 11 巨髎 ST3
- 12 地仓 ST4
- 13 大迎 ST5
- 14 颊车 ST6
- 15 下关 ST7
- 16 头维 ST8
- 17 颊车 ST6
- 18 颊车 ST6
- 19 颊车 ST6
- 20 颊车 ST6
- 21 颊车 ST6
- 22 颊车 ST6
- 23 颊车 ST6
- 24 颊车 ST6
- 25 颊车 ST6

ISBN 7-5304-2849-7
 9 787530 428497
 定价: 60.00元
 (含挂图3张和说明书1份)

主编: 针灸穴位挂图编写委员会
 主审: 朱 花
 责任编辑: 邵 勇
 责任校对: 袁志辉
 责任印制: 魏桂芬
 版式设计: 贾 珂
 出版人: 张敬德

出版发行: 北京科学技术出版社
 社 址: 北京西直门南大街16号
 邮政编码: 100025
 电话传真: 010-61611951 (总编室)
 010-61611327 (发行部)
 010-61611952 (发行部)
 电子邮箱: postmaster@bjkpress.com

网 址: www.bjkpress.com
 经 销: 新华书店
 印 刷: 中国人民解放军第二二六六工厂
 开 本: 635mm × 1095mm
 版 次: 2004年1月第1版
 印 次: 2004年1月第1次印刷
 ISBN 7-5304-2849-7/R · 708

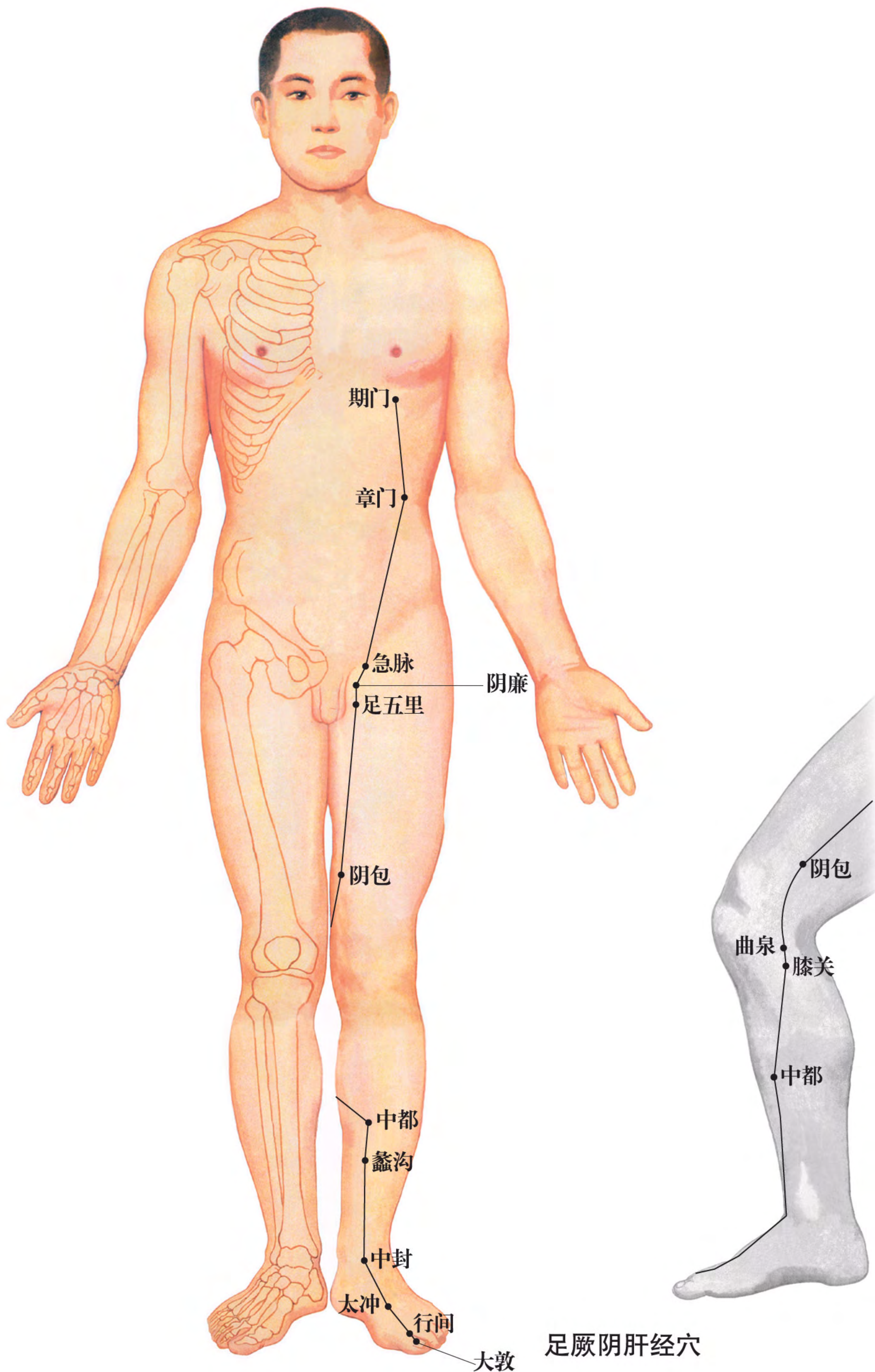

足厥阴肝经预防和主治的疾病

生殖系统疾病：痛经、闭经、月经不调、盆腔炎、前列腺炎、疝气。

肝胆病：各种急慢性肝炎、急慢性胆囊炎、肝脾肿大、抑郁症。

其他：头顶痛、头晕眼花、各种眩晕、癫痫，胃痛等。

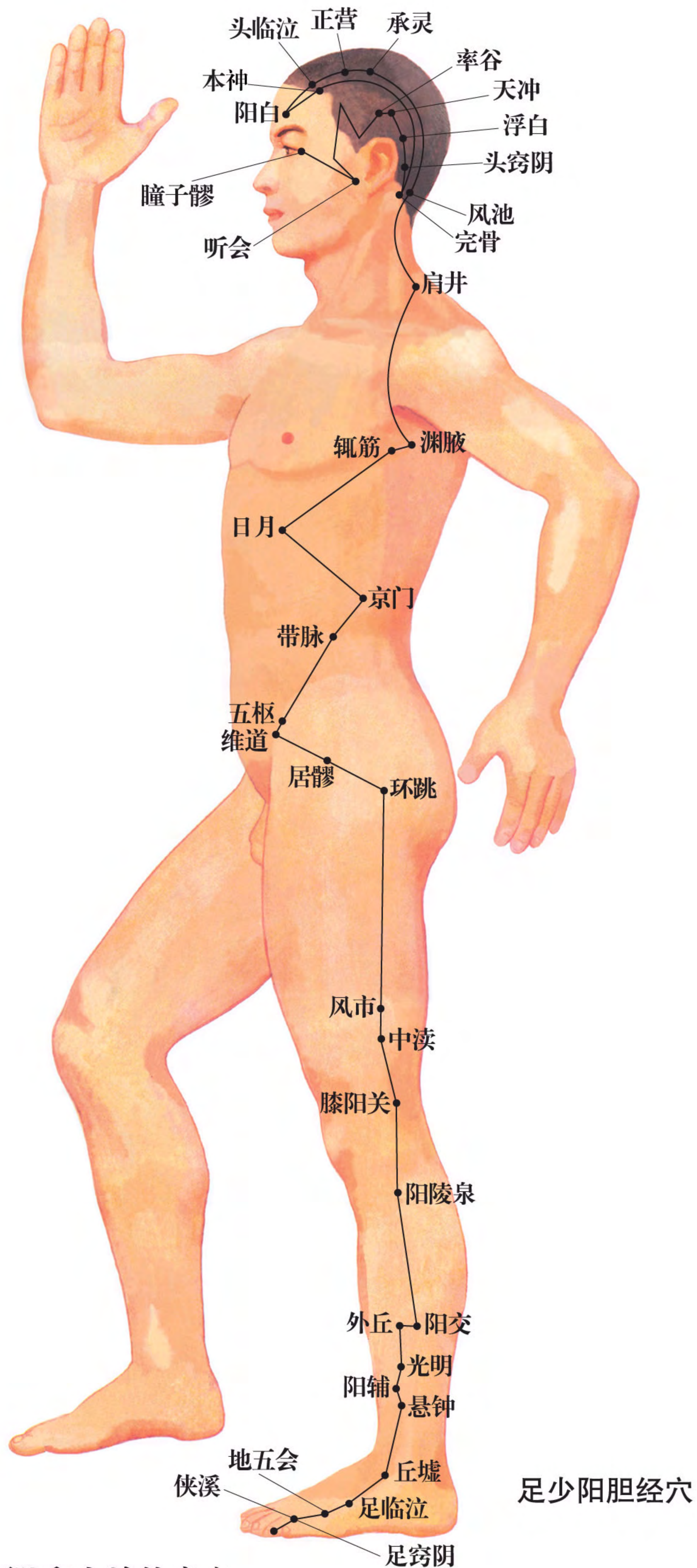

足少阳胆经预防和主治的疾病

肝胆病：急慢性胆囊炎、胆绞痛、各种慢性肝炎。
 头面五官病：头昏、偏头痛、面神经炎、面神经麻痹、耳鸣、耳聋、近视。
 其他：感冒、发热、咽喉肿痛、肋下疼、经脉所过处的肌肉疼。

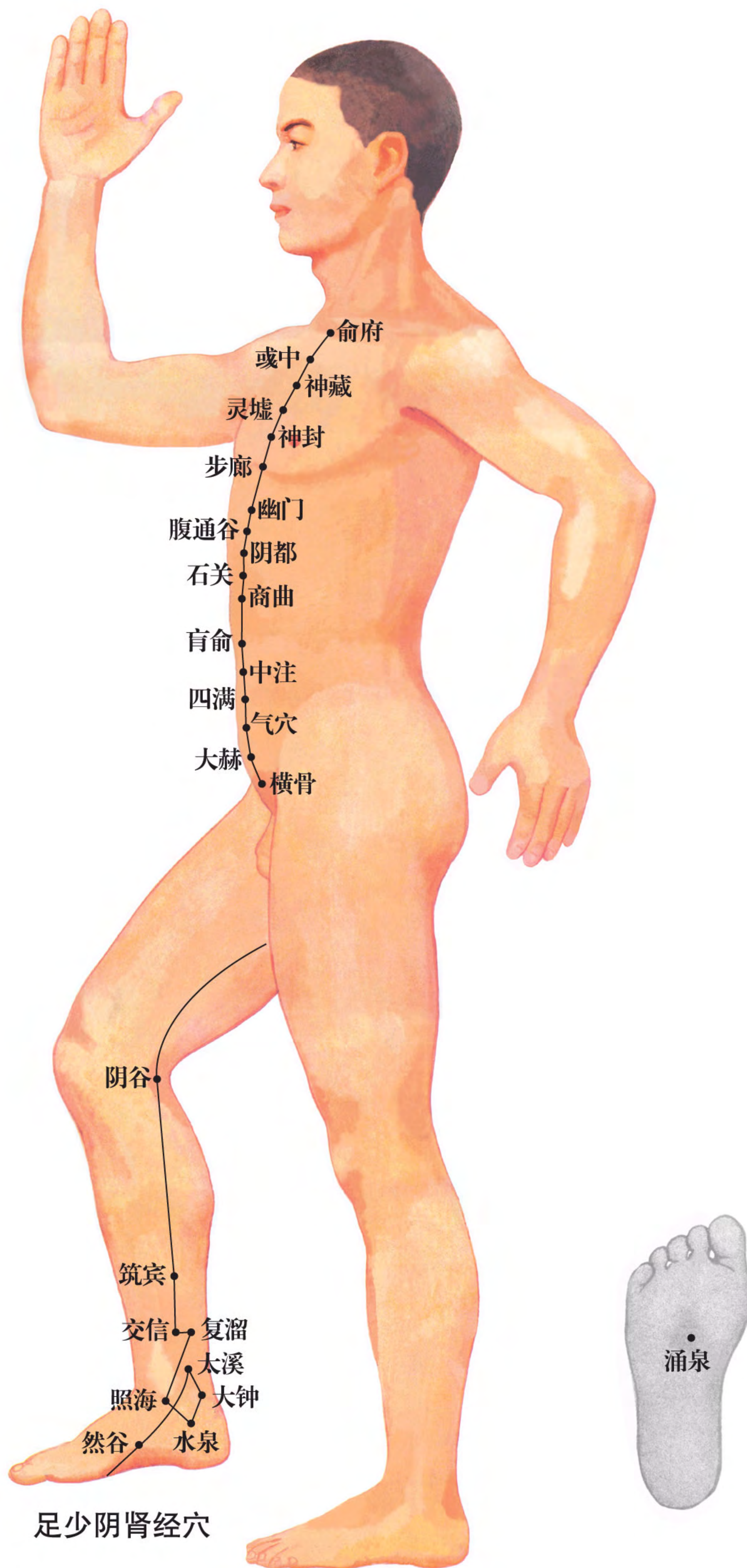

足少阴肾经穴

足少阴肾经预防及治疗的疾病

泌尿生殖系统：急慢性前列腺炎、阳痿、早泄、遗精、术后尿潴留、睾丸炎、痛经、月经不调、盆腔炎、附件炎、胎位不正、各种肾炎、水肿。

头面疾病：头痛、牙痛。

其他：消化不良、泄泻、耳鸣耳聋、腰痛、中风、休克、经脉所过的各种关节肌肉软组织病。

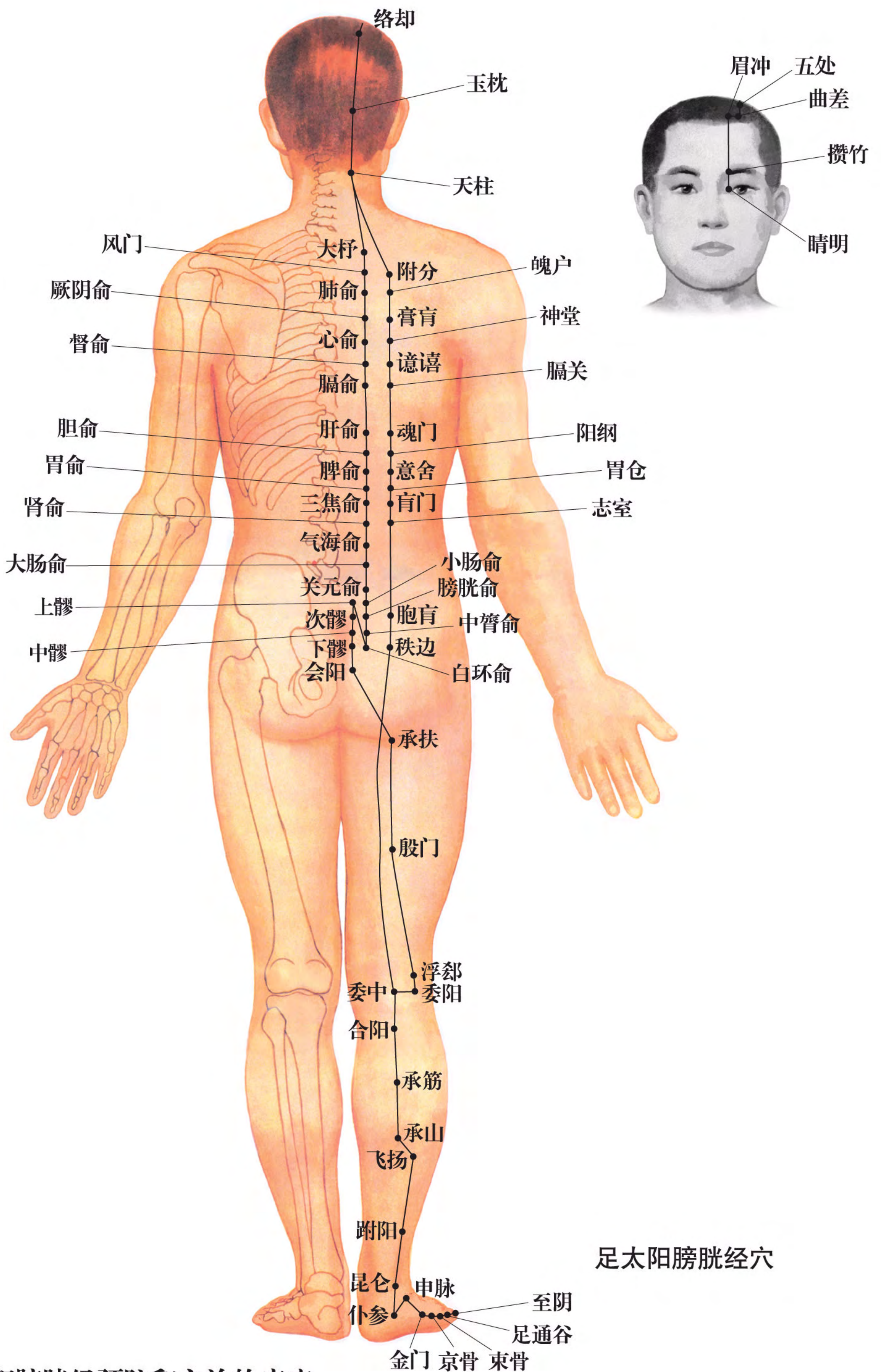

足太阳膀胱经穴

足太阳膀胱经预防和主治的疾病

呼吸系统：感冒、发烧、各种急慢性支气管炎、哮喘、肺炎。
 消化系统：消化不良、腹痛、痢疾、胃及十二指肠溃疡、胃下垂、急慢性胃肠炎、肝炎、胆囊炎。
 泌尿生殖系统：肾炎、阳痿、睾丸炎、闭经、月经不调、痛经、盆腔炎、附件炎、宫颈糜烂。
 其他疾病：失眠、腰背痛、坐骨神经痛、中风后遗症、关节炎，经脉所过的肌肉痛。

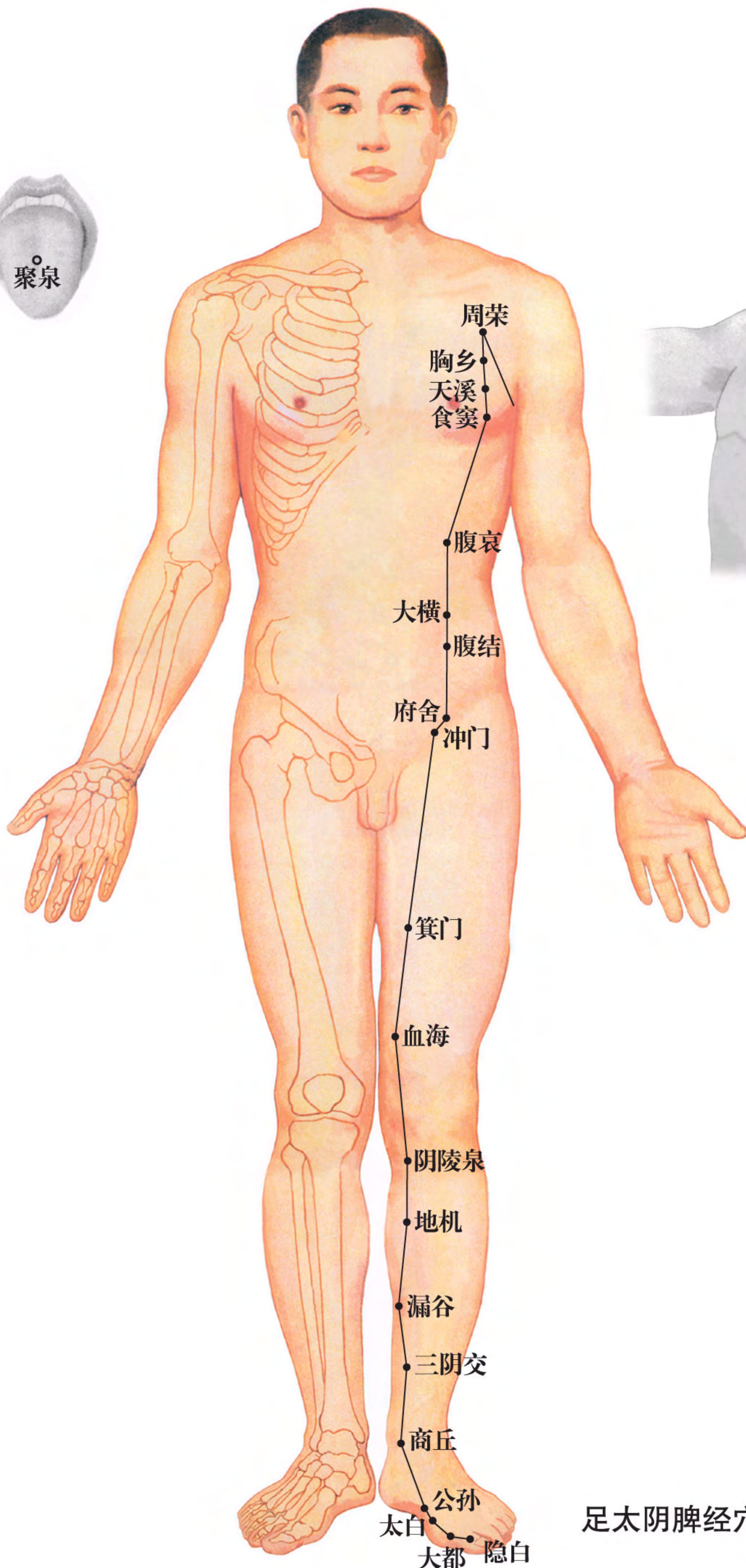

足太阴脾经穴

足太阴脾经预防及主治的疾病

消化系统疾病：消化不良、泄泻、痢疾、便秘。
 妇科病：痛经、月经不调、闭经、月经提前或错后、盆腔炎、附件炎。
 男科：急慢性前列腺炎、水肿。
 其他：周身不明原因疼痛、关节炎、经脉所过的肌肉软组织疾病。

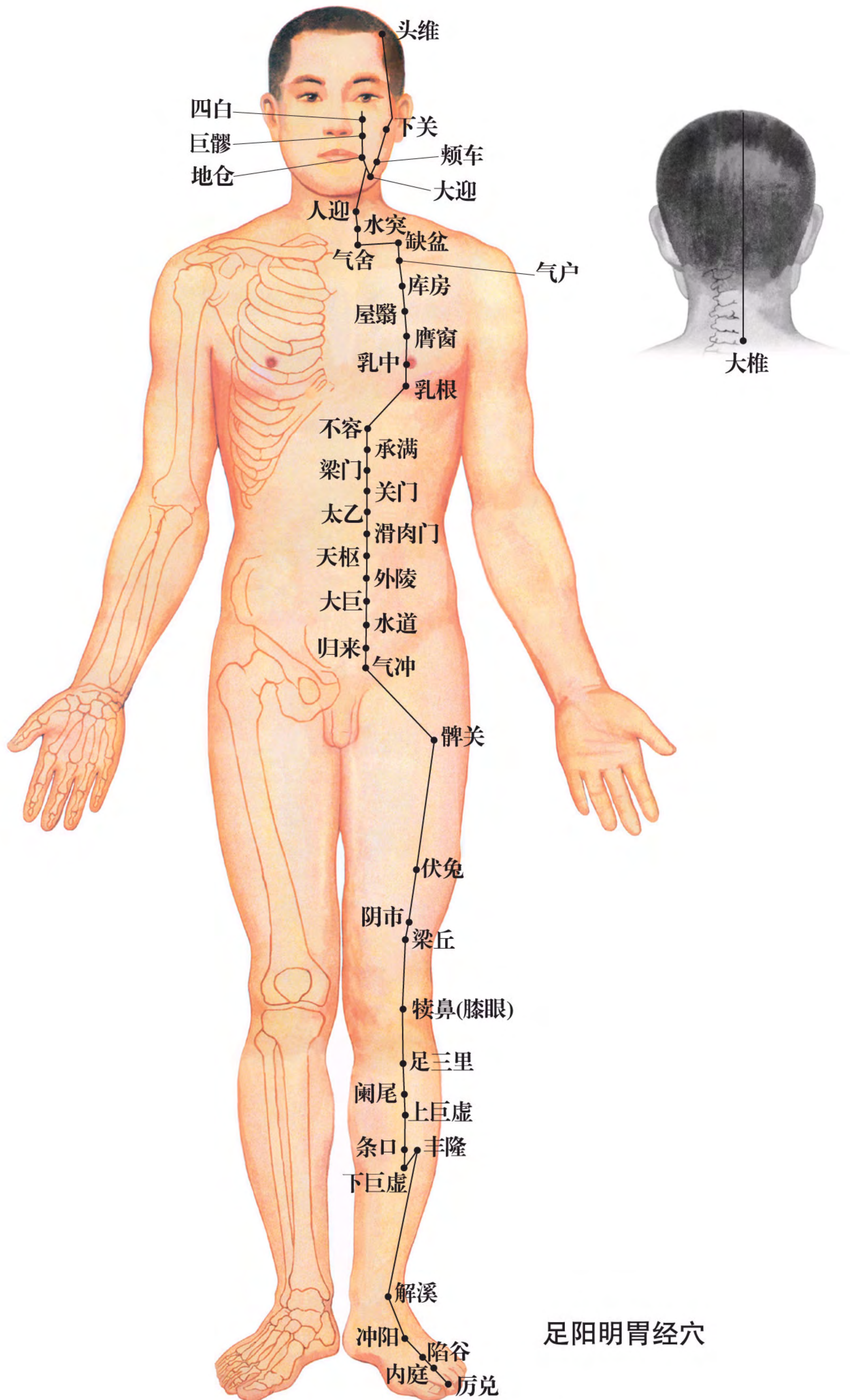

足阳明胃经穴

足阳明胃经预防及主治的疾病

胃肠道疾病：小儿腹泻、胃胀、胃疼、胃下垂、急性胃痉挛、胃炎、胃神经官能症、胃及十二指肠溃疡、消化不良、食欲不振、便秘、泄泻、痢疾、胃肠蠕动过慢。

头面疾患：痤疮、黄褐斑、头痛、眼痛、牙疼、面神经麻痹、腮腺炎、咽炎。

其他：中风偏瘫后遗症、慢性阑尾炎、乳腺增生、白细胞减少症、经脉所过的关节肌肉病。